Οργάνωση:

Γ' Παθολογική Κλινική και Ομώνυμο Εργαστήριο Ιατρικής Σχολής ΕΚΠΑ

Ογκολογικό Κέντρο Ιατροβιολογικής Εκπαίδευσης και Έρευνας Πνεύμονα (ΟΚΙΒΕΕ)

Ελληνική Εταιρεία Καρκίνου Πνεύμονα (ΕΛΕΚΑΠ)

Υπό την αιγίδα του:

Εθνικού και Καποδιστριακού Πανεπιστημίου Αθηνών

ESGREV

HUMANKIND IN THE TIMES OF VIRUSES

Η ανθρωπότητα στην «εποχή των ιών»

Θα χορηγηθούν 24 Μόρια Συνεχιζόμενης Ιατρικής Εκπαίδευσης (CME-CPD)

©2022 E.T.S. EVENTS & TRAVEL SOLUTIONS

14 - 16 Απριλίου 2022

Ξενοδοχείο Golden Age ΑΘΗΝΑ

Επιστημονικό Πρόγραμμα

HUMANKIND IN THE TIMES OF VIRUSES

Η ανθρωπότητα στην «εποχή των ιών»

→ ΧΑΙΡΕΤΙΣΜΟΣ

Αγαπητοί συνάδελφοι,

Με την εισβολή του ιού SARS-CoV-2 στη ζωή μας έχει γίνει κατανοητό ότι η ανθρωπότητα διαχρονικά δοκιμάζεται από τους ιούς, παλιούς και νέους, εξελίσσεται και προσαρμόζεται στις νέες συνθήκες που δημιουργούνται. Η ιατρική κοινότητα οφείλει να έχει την ετοιμότητα, την εμπειρία και τις γνώσεις να αντιμετωπίζει τις σύγχρονες και τις πιθανές μελλοντικές πανδημίες ή ενδημίες.

Απευθύνουμε κάλεσμα συνάντησης ιατρών, νοσηλευτών και βιολόγων όλων των ειδικοτήτων σε ένα υβριδικό συνέδριο με θέμα «Η ανθρωπότητα στην εποχή των ιών», το οποίο διοργανώνεται από το Ογκολογικό Κέντρο Ιατροβιολογικής Εκπαίδευσης και Έρευνας (ΟΚΙΒΕΕ) σε συνεργασία με τη Γ΄ Παθολογική Κλινική και Ομώνυμο Εργαστήριο Ιατρικής Σχολής ΕΚΠΑ, την Ελληνική Εταιρεία Καρκίνου Πνεύμονα (ΕΛΕΚΑΠ) και τη διεθνή συνεργασία με την ομάδα εργασίας της Ευρωπαϊκής Εταιρείας Κλινικής Μικροβιολογίας και Λοιμώξεων «ESCMID Study Group on Respiratory Viruses (ESGREV)». Το συνέδριο τελεί υπό την αιγίδα της Ιατρικής Σχολής του Εθνικού και Καποδιστριακού Πανεπιστημίου της Αθήνας.
Η παρούσα επιστημονική εκδήλωση, η οποία στηρίζεται στην τεκμηριωμένη επιστημονική γνώση (evidence based), και συμπληρώνεται με την έγκυρη άποψη του ειδικού (experts opinion), καλύπτει ολοκληρωμένα τα νεότερα επιστημονικά δεδομένα στον τομέα της πρόληψης, της διάγνωσης και της αντιμετώπισης τόσο της COVID-19 λοίμωξης όσο και άλλων ιογενών λοιμώξεων παλαιότερων αλλά και αναδυόμενων.

Το πρόγραμμα περιλαμβάνει συζητήσεις για όλα τα «καυτά» θέματα της πανδημίας, από τα μέτρα προφύλαξης και την έγκυρη διάγνωση, μέχρι τη θεραπεία και τη διαχείριση των μακροπρόθεσμων επιπλοκών της νόσου. Παράλληλα, γίνεται μία προσπάθεια προσέγγισης νέων και αναδυόμενων ιογενών λοιμώξεων όπως ο Ebola, ο Zika και οι αναπνευστικοί ιοί, αλλά και παλαιών εγκατεστημένων ενδημικών ιών όπως ο HIV και οι ιοί της ηπατίτιδας.

Σας καλούμε όλους να συνδεθείτε μαζί μας στις 14-16 Απριλίου σε μια διαδραστική συζήτηση με τους ειδικούς, σχετικά με τις επιπτώσεις των ιών και ειδικά της πανδημίας από τον ιό SARS-CoV-2 στην ιατρική φροντίδα, με γνώμονα τη βέλτιστη παροχή φροντίδας προς τον ασθενή.

Με εκτίμηση,

Οι Πρόεδροι της Οργανωτικής Επιτροπής

Κωνσταντίνος Ν. Συρίγος
Καθηγητής Παθολογίας & Ογκολογίας
Ιατρική Σχολή ΕΚΠΑ

Σωτήριος Τσιόδρας
Καθηγητής Παθολογίας-Λοιμωξιολογίας,
Ιατρική Σχολή ΕΚΠΑ, Educational Officer
ESCMID SG ESGREV

Οι Πρόεδροι της Επιστημονικής Επιτροπής

Γαρυφαλλιά Πουλάκου
Παθολόγος-Λοιμωξιολόγος,
Επίκουρη Καθηγήτρια ΕΚΠΑ

Βησσαρία Σακκά
Παθολόγος-Λοιμωξιολόγος,
Επιμελήτρια Α’ ΕΣΥ

Ευάγγελος Γιαμαρέλλος-Μπουρμπούλης
Παθολόγος-Λοιμωξιολόγος
Καθηγητής ΕΚΠΑ

→ ΕΠΙΤΡΟΠΕΣ

• ΟΡΓΑΝΩΤΙΚΗ ΕΠΙΤΡΟΠΗ_

Πρόεδροι:
Συρίγος Ν. Κωνσταντίνος
Τσιόδρας Σωτήριος

Μέλη:
Αθανασίου Καλομοίρα
Βρυώνη Γεωργία
Γαργαλιάνος Παναγιώτης
Γώγος Χαράλαμπος
Κάκαλου Ελένη
Κόλλιας Αναστάσιος
Ντάγανου Μαρία
Πουλάκου Γαρυφαλλιά
Σακκά Βησσαρία
Σιασιάκου Σοφία
Τουλούμη Γιώτα
Τσακρής Αθανάσιος

• ΕΠΙΣΤΗΜΟΝΙΚΗ ΕΠΙΤΡΟΠΗ_

Πρόεδροι:
Πουλάκου Γαρυφαλλιά
Σακκά Βησσαρία
Γιαμαρέλλος - Μπουρμπούλης Ευάγγελος

Μέλη:
Ακινόσογλου Καρολίνα
Αντωνιάδου Αναστασία
Αργυράκη Αικατερίνη
Ασημακόπουλος Στυλιανός
Βρυώνη Γεωργία
Ζέρβας Ελευθέριος
Κάκαλου Ελένη
Κουτσούκου Αντωνία
Κοφτερίδης Διαμαντής
Μαραγκός Μάρκος
Μεταλλίδης Συμεών
Μπακάκος Πέτρος
Νιτσοτόλης Θωμάς
Παναγόπουλος Περικλής
Παπαδόπουλος Αντώνιος
Πεφάνης Άγγελος
Πιπεράκη Ευαγγελία
Ράπτη Αγγελική
Ροβίνα Νικολέττα
Σαμάρκος Μιχαήλ
Σαμπατάκου Ελένη
Σιασιάκου Σοφία
Σύψας Νικόλαος
Χίνη Μαρία
Ψυχογιού Μήνα

HUMANKIND IN THE TIMES OF VIRUSES

Η ανθρωπότητα στην «εποχή των ιών»

• Πέμπτη, 14 Απριλίου 2022 →

08:30-09:00	Προσέλευση - Εγγραφές	
09:00-09:15	Εισαγωγή	**Κ.Ν. Συρίγος**
09:15-10:30	**What have we learnt from recent tropical and sub-tropical emerging infections outbreaks?**	
	Chairs: **I. Hodges-Mameletzis, E. Kakalou**	
09:15-09:45	Recent Ebola outbreaks: lessons learnt in the field	**A. Sprecher**
09:45-10:15	Νεότερες εξελίξεις στον Δάγκειο πυρετό και τον ιό Zika	**Δ. Περβανίδου**
10:15-10:30	Discussion	
10:30-11:00	**Διάλειμμα**	
11:00-12:45	**Πανδημία COVID-19 μετά 2 χρόνια: επιχειρησιακή ετοιμότητα και διδάγματα για το μέλλον**	
	Προεδρείο: **Κ.Ν. Συρίγος, Μ. Παγώνη**	
11:00-11:20	ΕΟΔΥ	**Δ. Παρασκευής**
11:20-11:40	ECDC	**Δ. Πλαχούρας**
11:40-12:00	Στην πρωτοβάθμια φροντίδα	**Ν. Παπανικολάου**
12:00-12:20	Στη νοσοκομειακή φροντίδα	**Α. Κρεμμύδα**
12:20-12:40	Στο πανεπιστήμιο	**Ν. Θωμαΐδης**
12:40-12:45	Συζήτηση	
12:45-13:15	**Διάλεξη**	
	Προεδρείο: **Κ.Ν. Συρίγος, Σ. Σιασιάκου**	
	Επιχειρησιακή οργάνωση ενδημιών	**Ο. Αναγνώστου**
13:15-13:45	**Lecture**	
	Chairs: **A. Kotanidou, M. Ntaganou**	
	Ventilator-associated lower respiratory tract infections in COVID-19 patients	**S. Nseir**
13:45-14:30	**Μεσημβρινή Διακοπή**	

HUMANKIND IN THE TIMES OF VIRUSES

Η ανθρωπότητα στην «εποχή των ιών»

14:30-16:10 **Respiratory Viruses beyond COVID-19** — partnership with ESGREV

Chairs: **S. Tsiodras, C. Skevaki**

14:30-14:50	Respiratory viruses and asthma	**C. Skevaki** (Germany)
14:50-15:10	Respiratory viruses in the elderly	**S. Tsiodras** (Greece)
15:10-15:30	Respiratory viruses in the immunocompromised	**R. Chemaly** (USA)
15:30-15:50	Respiratory syncytial virus in immunocompetent adults: what's new in the epidemiology?	**K. Korsten** (the Netherlands)
15:50-16:10	Discussion	
16:10-16:30	**Διάλειμμα**	

16:30-18:30 **Από την εφαρμοσμένη έρευνα στην αδειοδότηση από τους ρυθμιστικούς οργανισμούς: ένα δύσκολο ταξίδι με επιτυχή κατάληξη**

Προεδρείο: **Ε. Γιαμαρέλλος-Μπουρμπούλης, Σ. Μεταλλίδης**

16:30-16:50	Οργάνωση βάσης δεδομένων και επιτήρηση κλινικής δοκιμής	**Α. Κωτσάκη**
16:50-17:10	Η κριτική σημασία του κλινικού ερευνητή	**Γ. Πουλάκου**
17:10-17:30	Personalized management for severe infections: COVID-19 makes this reality	**M.G. Netea**
17:30-17:50	Κριτικός απολογισμός	**Ε. Γιαμαρέλλος-Μπουρμπούλης**
17:50-18:10	Δυσκολίες στην καθημερινή υλοποίηση. Ποιο οφείλει να είναι το μέλλον;	**Χ. Μηλιώνης**
18:10-18:30	Συζήτηση	

18:30-19:00 **Δορυφορική Διάλεξη** — sponsored by GILEAD

Προεδρείο: **Σ. Λουκίδης**

Στοχεύοντας τον ιό σε νοσηλευόμενους ασθενείς με νόσο COVID-19 — **Α. Αργυράκη**

19:00-19:30 **Διάλειμμα**

19:30-20:00 **Δορυφορική διάλεξη** — sponsored by Pfizer Vaccines

Προεδρείο: **Γ. Δημόπουλος**

Εμπειρία από τη χρήση του mRNA εμβολίου BNT162b για την πρόληψη της COVID-19 και νεότερα δεδομένα για την παραλλαγή Όμικρον — **Δ. Καραπιπέρης**

20:00-20:45 **Τελετή Έναρξης**

Προεδρείο: **Κ.Ν. Συρίγος**

Χαιρετισμοί

Εναρκτήρια Διάλεξη

Πανδημίες στην ιστορία της ανθρωπότητας — **Κ. Γαρδίκα**

• Παρασκευή, 15 Απριλίου 2022 →

09:00-11:30 **Ενδιαφέρουσες Περιπτώσεις COVID-19 ή άλλων αναδυόμενων παθογόνων**

Προεδρείο: **Α. Αντωνιάδου, Κ. Αθανασίου**

09:00-09:20 Περιστατικό 1 — **Β. Πετράκης**
Β' Παθολογική Κλινική, Π.Γ.Ν. Αλεξανδρούπολης

09:20-09:40 Περιστατικό 2 — **Π. Ιωάννου**
Π.Γ.Ν. Ηρακλείου

09:40-10:00 Περιστατικό 3 — **Κ. Τσιούτης**
Ευρωπαϊκό Πανεπιστήμιο Κύπρου

10:00-10:20 Περιστατικό 4 — **Μ.Ε. Αδάμη**
Δ' Παθολογική Κλινική Π.Γ.Ν. «Αττικόν»

10:20-10:40 Περιστατικό 5 — **Σ. Αυγέρη**
Πολυδύναμη ΜΕΘ, Γ.Ν.Α. «Η Σωτηρία»

10:40-11:00 Περιστατικό 6 — **Δ. Μπονοφά**
Γ' Παθολογική Κλινική, Γ.Ν.Α. «Η Σωτηρία»

11:00-11:30 Σχολιασμός: **Ι. Καλομενίδης, Ε. Γιαννιτσιώτη**

11:30-12:00 **Διάλειμμα**

12:00-13:30 **Ερευνητικό Βήμα**

Προεδρείο: **Α. Πεφάνης, Ε. Σαμπατάκου**

Επιλεγείσες εργασίες για προφορική ανακοίνωση

13:30-15:00 **Μεσημβρινή Διακοπή**

15:00-16:30 **Νόσος COVID-19: ειδικοί πληθυσμοί και αναδυόμενα προβλήματα**

Προεδρείο: **Μ. Μαραγκός, Δ. Κοφτερίδης**

15:00-15:20 Ο ηλικιωμένος με νόσο COVID-19: έχει τις ίδιες ευκαιρίες στο σύστημα υγείας; **Ν. Ροβίνα**

15:20-15:40 Ασθενής με νεοπλασία: ανοσολογική απάντηση μετά από λοίμωξη ή εμβόλιο **Π. Παναγόπουλος**

15:40-16:00 Νέες μεταλλάξεις του ιού SARS-CoV-2: ενίσχυση ανοσολογικής απόκρισης εμβολίου με επαναληπτικές δόσεις ή/και νέα εμβόλια **Μ. Ψυχογιού**

16:00-16:20 Multisystem inflammatory syndrome (MIS-C and MIS-A) **Μ. Τσολιά**

16:20-16:30 Συζήτηση

16:30-17:00 **Δορυφορική Διάλεξη** **sponsored by** GILEAD

Προεδρείο: **Μ. Μαραγκός**

HIV λοίμωξη και φλεγμονή **Σ. Ασημακόπουλος**

17:00-17:15 **Διάλειμμα**

17:15-19:15 **COVID-19: Πού βρισκόμαστε σήμερα;**

Προεδρείο: **Π. Λάγιου, Ν. Σύψας**

17:15-17:40 Επιδημιολογική εκτίμηση **Γ. Μαγιορκίνης**

17:40-18:05 Θεραπευτικός αλγόριθμος στην κοινότητα **Μ. Γαβανά**

18:05-18:30 Θεραπευτικός αλγόριθμος στο νοσοκομείο **Σ. Μεταλλίδης**

18:30-18:55 Θεραπευτικά σχήματα για τον ασθενή με κρίσιμη νόσο στη ΜΕΘ **Γ. Δημόπουλος**

18:55-19:15 Συζήτηση

19:15-19:45 **Δορυφορική Διάλεξη** **sponsored by** sobi

Προεδρείο: **Γ. Πουλάκου**

Η εμπειρία της μελέτης SAVE-MORE στην COVID-19: η αξία της έγκαιρης πρόγνωσης κινδύνου και της πρώιμης έναρξης θεραπείας **Π. Παναγόπουλος**

19:45-20:15 **Δορυφορική Διάλεξη** **sponsored by** Pfizer

Προεδρείο: **Ε. Γιαμαρέλλος-Μπουρμπούλης**

Ένας νέος αναστολέας πρωτεάσης για τη θεραπεία των ασθενών με COVID-19 **Β. Σακκά**

• Σάββατο, 16 Απριλίου 2022 →

09:00-11:00	**COVID-19 και μαθήματα για το μέλλον**	
	Προεδρείο: **Γ. Δαΐκος, Ε. Γιαμαρέλλου, Π. Μπακάκος**	
09:00-09:20	Σημαντικά στοιχεία στη διαχείριση του νοσηλευόμενου με COVID-19 και αναπνευστική ανεπάρκεια	**Γ. Χειλάς**
09:20-09:40	Ο ασθενής με COVID-19 και COPD ή άσθμα	**Π. Μπακάκος**
09:40-10:00	Αιμορραγικά συμβάματα σε νοσηλευόμενους με COVID-19 και η θέση της αντιπηκτικής αγωγής	**Α. Κόλλιας**
10:00-10:20	Χρήση κορτικοστεροειδών στην αντιμετώπιση της COVID-19: ποιος, πόσο και για πόσο;	**Σ. Τσικρικά**
10:20-10:40	Χρήση αντιβιοτικών στους πάσχοντες από COVID-19: πότε και για πόσο;	**Μ. Σαμάρκος**
10:40-11:00	Συζήτηση	
11:00-11:30	**Διάλειμμα**	
11:30-13:00	**COVID-19 και μακροχρόνιες συνέπειες**	
	Προεδρείο: **Γ. Σιάσος, Γ. Τουλούμη**	
11:30-11:50	Long COVID-19	**Ε. Κάκαλου**
11:50-12:10	COVID-19 και αυτοανοσία	**Δ. Βασιλόπουλος**
12:10-12:30	Μακροπρόθεσμες συνέπειες από τον πνεύμονα	**Ο. Κολτσίδα**
12:30-12:50	Μακροπρόθεσμες συνέπειες από το καρδιαγγειακό σύστημα	**Ε. Βαβουρανάκης**
12:50-13:00	Συζήτηση	
13:00-13:30	**Διάλειμμα**	
13:30-14:00	**Διάλεξη**	
	Προεδρείο: **Α. Κουτσούκου**	
	Η ανοσολογία στη διαγνωστική της COVID-19 και άλλων αναπνευστικών νοσημάτων	**Ε. Ανδρεάκος**

HUMANKIND IN THE TIMES OF VIRUSES

Η ανθρωπότητα στην «εποχή των ιών»

14:00-15:30 **Ιογενείς Ηπατίτιδες την εποχή της COVID-19: πορεία προς τα εμπρός;**

Προεδρείο: **Γ. Παπαθεοδωρίδης, Ι. Κοσκίνας**

14:00-14:20	Νέες θεραπευτικές προσεγγίσεις που διερευνώνται για τη χρόνια HBV λοίμωξη ή/και την εκρίζωσή της	**Α. Χατζηγιάννη**
14:20-14:40	Διαχείριση ατόμου νοσηλευόμενου με νόσο COVID-19 και χρόνια HBV λοίμωξη	**Θ. Νιτσοτόλης**
14:40-15:00	Ιογενείς ηπατίτιδες: πόσο κοντά είμαστε στην επίτευξη του στόχου της εκρίζωσης;	**Σ. Σιασιάκου**
15:00-15:20	Ηπατίτιδα C: προκλήσεις στη διάγνωση, τη θεραπεία και τη δημιουργία εμβολίου	**Ι. Βλαχογιαννάκος**
15:20-15:30	Συζήτηση	

15:30-16:00 **Διάλειμμα**

16:00-18:00 **Το μέλλον στην αντιμετώπιση της HIV λοίμωξης - μαθήματα από τη διαχείριση της COVID-19 πανδημίας**

Προεδρείο: **Μ. Λαζανάς, Χ. Γώγος**

16:00-16:25	Επιδημιολογία: μοριακή αλληλούχιση και ιχνηλάτηση	**Δ. Παρασκευής**
16:25-16:50	Διάγνωση: self-testing και πρώιμη διάγνωση	**Κ. Ακινόσογλου**
16:50-17:15	Θεραπεία: μακράς διάρκειας ενέσιμα αντιρετροϊικά -ανοσοπαρέμβαση-μονοκλωνικά αντισώματα	**Β. Σακκά**
17:15-17:40	Πρόληψη: νέες πλατφόρμες παραγωγής εμβολίων. Πόσο κοντά είμαστε σε ένα εμβόλιο για τον HIV;	**Α. Παπαδόπουλος**
17:40-18:00	Συζήτηση	

18:00-18:30 **Δορυφορική Διάλεξη** sponsored by gsk

Προεδρείο: **Α. Παπαδόπουλος**

Οι σύγχρονες ανάγκες των ατόμων που ζουν με HIV **Κ. Πρωτοπαπάς**

18:30-18:45 **Κλείσιμο - Συμπεράσματα**

HUMANKIND IN THE TIMES OF VIRUSES

Η ανθρωπότητα στην «εποχή των ιών»

→ ΤΙΤΛΟΙ ΟΜΙΛΗΤΩΝ - ΠΡΟΕΔΡΩΝ

Chemaly Roy	MD, MPH, FACP, FIDSA, Professor of Medicine (Tenured), the Department of Infectious Diseases, Infection Control, and Employee Health at the University of Texas MD Anderson Cancer Center, Houston, Texas
Hodges-Mameletzis Ioannis	HIV consultant/advisor to WHO Ukraine Country Office
Korsten Koos	MD PhD, Clinical Epidemiologist, Medical Microbiologist in training, Amsterdam University Medical Center, Amsterdam, the Netherlands
Netea Mihai G.	Professor of Internal Medicine and Infectious Diseases, Chair, Division of Ex perimental Medicine, Department of Internal Medicine, Radboud University Nijmegen, the Netherlands
Nseir Saad	Professor, University Hospital of Lille, Lille, France
Skevaki Chrysanthi	PD, Dr., Head of Camps and Research Group Leader, Specialist in Microbiology, Epidemiology and Laboratory Medicine, Institute of Laboratory Medicine, University of Marburg, Germany
Sprecher Armand	Public Health Specialist, Médecins Sans Frontières
Αδάμη Μαρία-Ευαγγελία	Ειδικευόμενη Παθολογίας, Δ' Πανεπιστημιακή Παθολογική Κλινική, Π.Γ.Ν. «Αττικόν»
Αθανασίου Καλομοίρα	Παθολόγος, Επιμελήτρια Α' ΕΣΥ, Γ' Πανεπιστημιακή Παθολογική Κλινική ΕΚΠΑ, Γ.Ν.Ν.Θ.Α. «Η Σωτηρία»
Ακινόσογλου Καρολίνα	Παθολόγος-Λοιμωξιολόγος, Επίκουρη Καθηγήτρια Παθολογίας, Ιατρική Σχολή Πανεπιστημίου Πατρών
Αναγνώστου Όλγα	MD, MPH, Παθολόγος Μονάδων Υποκατάστασης, ΟΚΑΝΑ
Ανδρεάκος Ευάγγελος	Ανοσολόγος, Ερευνητής Α', Διευθυντής Κέντρου Κλινικής Έρευνας, Πειραματικής Χειρουργικής και Μεταφραστικής Έρευνας, Ίδρυμα Ιατροβιολογικών Ερευνών της Ακαδημίας Αθηνών
Αντωνιάδου Αναστασία	Καθηγήτρια Παθολογίας-Λοιμώξεων, ΕΚΠΑ, Δ' Πανεπιστημιακή Παθολογική Κλινική, Π.Γ.Ν. «Αττικόν»
Αργυράκη Αικατερίνη	Παθολόγος - Λοιμωξιολόγος, Επιμελήτρια Α' ΕΣΥ, Παθολογική Κλινική, Γ.Ν.Ν.Θ.Α. «Η Σωτηρία»
Ασημακόπουλος Στυλιανός	Αναπληρωτής Καθηγητής Παθολογίας - Λοιμώξεων, Ιατρικό Τμήμα Πανεπιστημίου Πατρών, Υπεύθυνος Μονάδος Ειδικών Λοιμώξεων, Παν. Νοσοκομείο Πατρών
Αυγέρη Σοφία	Παθολόγος - Εντατικολόγος, Επιμελήτρια Α', Πολυδύναμη ΜΕΘ, Γ.Ν.Ν.Θ.Α. «Η Σωτηρία»
Βαβουρανάκης Εμμανουήλ	Καθηγητής Καρδιολογίας, Διευθυντής Γ' Πανεπιστημιακής Καρδιολογικής Κλινικής, Γ.Ν.Ν.Θ.Α. «Η Σωτηρία»
Βασιλόπουλος Δημήτριος	Καθηγητής Παθολογίας-Ρευματολογίας, Β' Παθολογική Κλινική και Ομώνυμο Εργαστήριο, Μονάδα Κλινικής Ανοσολογίας-Ρευματολογίας, Ιατρική Σχολή ΕΚΠΑ, Επικεφαλής-Συντονιστής Μονάδας COVID-19, Γ.Ν.Α. «Ιπποκράτειο»

HUMANKIND IN THE TIMES OF VIRUSES

Η ανθρωπότητα στην «εποχή των ιών»

Βλαχογιαννάκος Ιωάννης	Καθηγητής Παθολογίας-Γαστρεντερολογίας, Ιατρική Σχολή ΕΚΠΑ, Γαστρεντερολογική Κλινική, Γ.Ν.Α. «Λαϊκό»
Γαβανά Μάγδα	PhD, Διευθύντρια ΕΣΥ Γενικής Ιατρικής, Επιδημιολόγος (MSc), Μεταδιδακτορική Ερευνήτρια Ιατρικής, Α.Π.Θ.
Γαρδίκα Κατερίνα	Αναπληρώτρια Καθηγήτρια Νεότερης Ελληνικής Ιστορίας, Τμήμα Ιστορίας και Αρχαιολογίας, Εθνικό και Καποδιστριακό Πανεπιστήμιο Αθηνών
Γιαμαρέλλος -Μπουρμπούλης Ευάγγελος	Καθηγητής Παθολογίας-Λοιμώξεων, Διευθυντής Προγράμματος Μεταπτυχιακών Σπουδών «Λοιμωξιολογία», Δ' Παθολογική Κλινική, Ιατρική Σχολή Εθνικού και Καποδιστριακού Πανεπιστημίου Αθηνών, Chairman: European Sepsis Alliance, Past-President: European Shock Society
Γιαμαρέλλου Ελένη	Παθολόγος - Λοιμωξιολόγος, Διευθύντρια Α' Παθολογικής - Λοιμωξιολογικής Κλινικής, Δ.Θ.Κ.Α. ΥΓΕΙΑ, Ομότιμη Καθηγήτρια ΕΚΠΑ, Μέλος Academia Europaea
Γιαννιτσιώτη Ευθυμία	Παθολόγος-Λοιμωξιολόγος, Διευθύντρια ΕΣΥ, Δ΄Παθολογική Κλινική, Π.Γ.Ν. «Αττικόν», Επιστημονικός Υπεύθυνος Τμημάτων COVID 1,2, «Τζάνειο» Γ.Ν. Πειραιά
Γώγος Χαράλαμπος	Παθολόγος- Λοιμωξιολόγος, Καθηγητής Παθολογίας, Ιατρική Σχολή, Πανεπιστήμιο Πατρών, Μέλος της Επιτροπής Αντιμετώπισης Εκτάκτων Συμβάντων Δημόσιας Υγείας
Δαΐκος Γεώργιος	Καθηγητής Παθολογίας και Λοιμώξεων, Ιατρική Σχολή ΕΚΠΑ, Διευθυντής, Α' Παθολογική Κλινική, Γ.Ν.Α. «Λαϊκό»
Δημόπουλος Γεώργιος	Καθηγητής Εντατικής Θεραπείας, Β' Πανεπιστημιακή Κλινική Εντατικής Θεραπείας, Π.Γ.Ν. «Αττικόν», Γ' Πανεπιστημιακή Παθολογική Κλινική, Γ.Ν.Ν.Θ.Α. «Η Σωτηρία», Ιατρική Σχολή ΕΚΠΑ
Θωμαΐδης Νικόλαος	Καθηγητής Αναλυτικής Χημείας ΕΚΠΑ
Ιωάννου Πέτρος	Παθολόγος, Εξειδικευόμενος Λοιμωξιολογίας Πα.Γ.Ν.Η., Εκλεγείς Επίκ. Καθηγητής Παθολογίας Πανεπιστημίου Κρήτης
Κάκαλου Ελένη	Παθολόγος-Λοιμωξιολόγος, Επιμελήτρια Α' ΕΣΥ, Γ' Παθολογική Κλινική και Ομώνυμο Εργαστήριο Ιατρικής Σχολής ΕΚΠΑ, Γ.Ν.Α. «Η Σωτηρία»
Καλομενίδης Ιωάννης	Καθηγητής Πνευμονολογίας Ιατρικής Σχολής ΕΚΠΑ, Α' Κλινική Εντατικής Θεραπείας, Γ.Ν.Α. «Ο Ευαγγελισμός»
Καραπιπέρης Δημήτριος	Παθολόγος-Λοιμωξιολόγος, Διευθυντής Τμήματος Λοιμώξεων, 424 Γενικό Στρατιωτικό Νοσοκομείο Εκπαιδεύσεως
Κόλλιας Αναστάσιος	Παθολόγος, Επιμελητής Β' ΕΣΥ, Γ' Παθολογική Κλινική, Ιατρική Σχολή ΕΚΠΑ, Γ.Ν.Ν.Θ.Α. «Η Σωτηρία»
Κολτσίδα Ουρανία	Πνευμονολόγος - Φυματιολόγος, Επικουρική Επιμελήτρια, Γ.Ν.Ν.Θ.Α. «Η Σωτηρία»
Κοσκίνας Ιωάννης	Καθηγητής Παθολογίας-Ηπατολογίας, Ιατρική Σχολή, ΕΚΠΑ, Β' Πανεπιστημιακή Παθολογική Κλινική, Γ.Ν.Α. «Ιπποκράτειο»
Κοτανίδου Αναστασία	Καθηγήτρια, Ιατρική Σχολή Πανεπιστημίου Αθηνών, Α' Κλινική Εντατικής Θεραπείας, Π.Γ.Ν.Α. «Ο Ευαγγελισμός»

Κουτσούκου Αντωνία	Καθηγήτρια Εντατικής Θεραπείας, Διευθύντρια Α' Πνευμονολογικής Κλινικής, Ιατρική Σχολή ΕΚΠΑ, Γ.Ν.Ν.Θ.Α. «Η Σωτηρία»
Κοφτερίδης Διαμαντής	Καθηγητής Παθολογίας-Λοιμώξεων, Ιατρική Σχολή Πανεπιστημίου Κρήτης, Διευθυντής Κλινικής Covid-19, Π.Γ.Ν. Ηρακλείου
Κρεμμύδα Άννα	Αναπληρώτρια Διοικήτρια, Γ.Ν.Ν.Θ.Α. «Η Σωτηρία», Μέλος ΔΕΠ Πανεπιστημίου Δυτικής Αττικής (ΠΑ.Δ.Α.)
Κωτσάκη Αντιγόνη	Παθολόγος, Επιμελήτρια Β΄ Δ΄Παθολογική Κλινική, Π.Γ.Ν. «Αττικόν»
Λάγιου Παγώνα	Καθηγήτρια Υγιεινής-Επιδημιολογίας, Διευθύντρια Εργαστηρίου Υγιεινής, Επιδημιολογίας και Ιατρικής Στατιστικής, Ιατρική Σχολή ΕΚΠΑ
Λαζανάς Μάριος	Διευθυντής Παθολογικής-Λοιμωξιολογικής Κλινικής ΙΑΣΩ, Υπεύθυνος Λοιμωξιολόγος Ομίλου ΙΑΣΩ, Διδάκτωρ Πανεπιστημίου Αθηνών, Assistant Πανεπιστημίου Paris VII, Πρόεδρος Ε.Ε.Μ.Α.Α.
Λουκίδης Στυλιανός	Καθηγητής Πνευμονολογίας-Φυματολογίας, Ιατρική Σχολή ΕΚΠΑ, Π.Γ.Ν. «Αττικόν», Πρόεδρος ΔΣ Ε.Π.Ε
Μαγιορκίνης Γκίκας	MD MSc PhD Path (CCT) FRCPath, Επίκουρος Καθηγητής Υγιεινής & Επιδημιολογίας, Εργαστήριο Υγιεινής, Επιδημιολογίας και Ιατρικής Στατιστικής, Ιατρική Σχολή ΕΚΠΑ
Μαραγκός Μάρκος	Καθηγητής, Παθολογίας-Λοιμωδών Νοσημάτων, Διευθυντής Τμήματος Λοιμωξεων και Πανεπιστημιακής Παθολογικής Κλινικής, Π.Γ.Ν. Πατρών, Αντιπρύτανης Πανεπιστημίου Πατρών
Μεταλλίδης Συμεών	Παθολόγος-Λοιμωξιολόγος, Αναπληρωτής Καθηγητής, Α' Παθολογική Κλινική, Αριστοτέλειο Πανεπιστήμιο Θεσσαλονίκης
Μηλιώνης Χαράλαμπος	Καθηγητής Παθολογίας, Τμήμα Ιατρικής, Πανεπιστήμιο Ιωαννίνων, Διευθυντής, Α΄Παθολογική Κλινική, Π.Γ.Ν. Ιωαννίνων
Μπακάκος Πέτρος	Καθηγητής Πνευμονολογίας, Ιατρική Σχολή ΕΚΠΑ, Α' Πανεπιστημιακή Πνευμονολογική Κλινική, Γ.Ν.Ν.Θ.Α. «Η Σωτηρία»
Μπονοφά Διονυσία	Ειδικευόμενη Παθολογίας, Γ' Παθολογική Κλινική και Ομώνυμο Εργαστήριο Ιατρικής Σχολής ΕΚΠΑ, Γ.Ν.Α. «Η Σωτηρία»
Νιτσοτόλης Θωμάς	Παθολόγος-Εντατικολόγος-Λοιμωξιολόγος, Επιμελητής Ά ΕΣΥ, Γ' Πανεπιστημιακή Παθολογική Κλινική ΕΚΠΑ, Γ.Ν.Ν.Θ.Α «Η Σωτηρία»
Ντάγανου Μαρία	Εντατικολόγος, Διευθύντρια ΕΣΥ, Υπεύθυνη Πολυδύναμης ΜΕΘ, Γ.Ν.Ν.Θ.Α. «Η Σωτηρία»
Παγώνη Ματίνα	Συντονίστρια Διευθύντρια Γ΄ Παθολογικής Κλινικής και Επιστημονικά Υπεύθυνη Λιπιδαιμικού Ιατρείου, Γ.Ν.Α. «Γ. Γεννηματάς», Πρόεδρος Επιστημονικού Συμβουλίου, Γ.Ν.Α. «Γ. Γεννηματάς», Πρόεδρος Δ.Σ. Εταιρείας Παθολογίας Ελλάδος (Ε.Π.Ε.), Πρόεδρος Ανωτάτου Πειθαρχικού Π.Ι.Σ., Πρόεδρος ΕΙΝΑΠ, Αντιπρόεδρος ΟΕΝΓΕ
Παναγόπουλος Περικλής	Αναπληρωτής Καθηγητής Παθολογίας με έμφαση στις Λοιμώξεις, Δημοκρίτειο Πανεπιστήμιο Θράκης
Παπαδόπουλος Αντώνιος	Αναπληρωτής Καθηγητής Παθολογίας - Λοιμώξεων, Δ΄ Πανεπιστημιακή Παθολογική Κλινική, Π.Γ.Ν. «Αττικόν»

Παπαθεοδωρίδης Γεώργιος	Καθηγητής Παθολογίας-Γαστρεντερολογίας, Ιατρική Σχολή ΕΚΠΑ, Διευθυντής Πανεπιστημιακής Γαστρεντερολογικής Κλινικής, Γ.Ν.Α. «Λαϊκό», Πρόεδρος Εθνικού Οργανισμού Μεταμοσχεύσεων
Παπανικολάου Νικόλαος	Διευθυντής Γενικής/Οικογενειακής Ιατρικής, Γενικός Συντονιστής Εκπαίδευσης Γενικής/Οικογενειακής Ιατρικής Στερεάς Ελλάδας, Αντιπρόεδρος Εταιρείας Γενικής/Οικογενειακής Ιατρικής Ελλάδας-ΙΠΠΟΚΡΑΤΗΣ
Παρασκευής Δημήτριος	Αναπληρωτής Καθηγητής Επιδημιολογίας - Προληπτικής Ιατρικής, Εργαστήριο Υγιεινής Επιδημιολογίας και Ιατρικής Στατιστικής, Ιατρική Σχολή ΕΚΠΑ
Περβανίδου Δανάη	Ιατρός Δημόσιας Υγείας, Προϊσταμένη Τμήματος Νοσημάτων που Μεταδίδονται με Διαβιβαστές, Διεύθυνση Επιδημιολογικής Επιτήρησης και Παρέμβασης για Λοιμώδη Νοσήματα, Εθνικός Οργανισμός Δημόσιας Υγείας (ΕΟΔΥ)
Πετράκης Βασίλειος	Ειδικευόμενος Παθολογίας, Υποψήφιος Διδάκτωρ, Δημοκρίτειο Πανεπιστήμιο Θράκης
Πεφάνης Άγγελος	Παθολόγος-Λοιμωξιολόγος, Συντονιστής Διευθυντής, Παθολογική Κλινική - Λοιμώξεων Α΄, Γ.Ν.Ν.Θ.Α. «Η Σωτηρία»
Πλαχούρας Διαμαντής	Principal Expert, Τμήμα Μικροβιακής Αντοχής και Νοσοκομειακών Λοιμώξεων, Ευρωπαϊκό Κέντρο Πρόληψης και Ελέγχου Λοιμώξεων (ECDC), Στοκχόλμη, Σουηδία
Πουλάκου Γαρυφαλλιά	Παθολόγος - Λοιμωξιολόγος, Επίκουρη Καθηγήτρια, Γ' Παθολογική Κλινική και Ομώνυμο Εργαστήριο Ιατρικής Σχολής ΕΚΠΑ, Γ.Ν.Α. «Η Σωτηρία»
Πρωτοπαπάς Κωνσταντίνος	Παθολόγος, Ακαδημαϊκός Υπότροφος, Μονάδα Ειδικών Λοιμώξεων, Π.Γ.Ν. «Αττικόν»
Ροβίνα Νικολέττα	Αναπληρώτρια Καθηγήτρια Πνευμονολογίας - Εντατικής Θεραπείας Εθνικού και Καποδιστριακού Πανεπιστημίου Αθηνών, Α' Πανεπιστημιακή Πνευμονολογική Κλινική Γ.Ν.Ν.Θ.Α «Η Σωτηρία»
Σακκά Βησσαρία	Παθολόγος - Λοιμωξιολόγος, Επιμελήτρια Α' ΕΣΥ, Γ' Παθολογική Κλινική και Ομώνυμο Εργαστήριο Ιατρικής Σχολής ΕΚΠΑ, Γ.Ν.Α. «Η Σωτηρία»
Σαμάρκος Μιχαήλ	Αναπληρωτής Καθηγητής Παθολογίας-Λοιμώξεων, Ιατρική Σχολή ΕΚΠΑ, Α' Παθολογική Κλινική, Γ.Ν.Α. «Λαϊκό»
Σαμπατάκου Ελένη	Αναπληρώτρια Καθηγήτρια Παθολογίας-Λοιμώξεων, Ιατρική Σχολή ΕΚΠΑ, Υπεύθυνη Μονάδας Ειδικών Λοιμώξεων, Γ.Ν.Α. «Ιπποκράτειο»
Σιασιάκου Σοφία	Ειδικός Παθολόγος, Διευθύντρια ΕΣΥ, Ηπατολογικό Ιατρείο, Γ' Παθολογική Κλινική και Ομώνυμο Εργαστήριο Ιατρικής Σχολής ΕΚΠΑ, Γ.Ν.Α. «Η Σωτηρία»
Σιάσος Γεράσιμος	Καθηγητής Καρδιολογίας, Πρόεδρος Ιατρικής Σχολής Αθηνών
Συρίγος Ν. Κωνσταντίνος	Καθηγητής Παθολογίας & Ογκολογίας Ιατρικής Σχολής ΕΚΠΑ, Διευθυντής Γ' Παθολογικής Κλινικής και Ομώνυμου Εργαστηρίου Ιατρικής Σχολής ΕΚΠΑ, Γ.Ν.Α. «Η Σωτηρία»
Σύψας Νικόλαος	MD, FIDSA, Παθολόγος-Λοιμωξιολόγος, Καθηγητής Παθολογικής Φυσιολογίας-Λοιμωξιολογίας, Ιατρική Σχολή ΕΚΠΑ, Υπεύθυνος, Μονάδα Λοιμώξεων Κλινικής Παθολογικής Φυσιολογίας, Πρόεδρος Επιτροπής Νοσοκομειακών Λοιμώξεων, Γ.Ν.Α. «Λαϊκό»

HUMANKIND IN THE TIMES OF VIRUSES

Η ανθρωπότητα στην «εποχή των ιών»

Τουλούμη Γιώτα	Καθηγήτρια Βιοστατιστικής και Επιδημιολογίας, Εργαστήριο Υγιεινής, Επιδημιολογίας & Ιατρικής Στατιστικής, Ιατρική Σχολή ΕΚΠΑ
Τσικρικά Σταματούλα	MD, MSc, PhD, Επιμελήτρια Α΄ Πνευμονολόγος-Φυματιολόγος, Γ.Ν.Ν.Θ.Α. «Η Σωτηρία», Secretary of ERS Group 6.3: Tobacco, Smoking Control and Health Education, Ιατρός Δημόσιας Υγείας, Πρόεδρος Ένωσης Πνευμονολόγων Ελλάδας
Τσιόδρας Σωτήριος	Καθηγητής Παθολογίας-Λοιμωξιολογίας, Ιατρική Σχολή ΕΚΠΑ, Δ' Πανεπιστημιακή Παθολογική Κλινική, Π.Γ.Ν. «Αττικόν», Πρόεδρος Ελληνικής Εταιρείας Λοιμώξεων, Educational Officer ESCMID SG ESGREV
Τσιούτης Κωνσταντίνος	Επίκουρος Καθηγητής Παθολογίας, Ευρωπαϊκό Πανεπιστήμιο Κύπρου
Τσολιά Μαρία	Καθηγήτρια Παιδιατρικής-Λοιμωξιολογίας, Ιατρική Σχολή ΕΚΠΑ, Διευθύντρια, Β' Παιδιατρική Κλινική, Επιστημονική Υπεύθυνη, Μονάδα Λοιμώξεων, Νοσοκομείο Παίδων «Π. και Α. Κυριακού»
Χατζηγιάννη Αιμιλία	Αναπληρώτρια Καθηγήτρια Βιοπαθολογίας - Κλινικής Μικροβιολογίας, Β' Παθολογική Κλινική και Ομώνυμο Εργαστήριο, Ιατρική Σχολή ΕΚΠΑ, Γ.Ν.Α. «Ιπποκράτειο»
Χειλάς Γεώργιος	Πνευμονολόγος - Φυματιολόγος, Επιμελητής Α' ΕΣΥ, 5η Πνευμονολογική Κλινική, Γ.Ν.Ν.Θ.Α «Η Σωτηρία», Διδάκτωρ Ιατρικής Σχολής Πανεπιστημίου Αθηνών, Συντονιστής Ομάδας ΧΑΠ της Ε.Π.Ε.
Ψυχογυιού Μήνα	Αναπληρώτρια Καθηγήτρια Παθολογίας - Λοιμώξεων, Ιατρική Σχολή ΕΚΠΑ, Α' Παθολογική Κλινική, Γ.Ν.Α. «Λαϊκό»

→ Οργάνωση
- Γ' Παθολογική Κλινική και Ομώνυμο Εργαστήριο Ιατρικής Σχολής ΕΚΠΑ
- Ελληνική Εταιρεία Καρκίνου Πνεύμονα (ΕΛΕΚΑΠ)
- Ογκολογικό Κέντρο Ιατροβιολογικής Εκπαίδευσης & Έρευνας (ΟΚΙΒΕΕ)

→ Υπό την Αιγίδα του
- Εθνικού και Καποδιστριακού Πανεπιστημίου Αθηνών
- ESCMID Study Group for Respiratory viruses (ESGREV) -

European Society of Clinical Microbiology and Infectious Diseases

→ Ημερομηνία
14-16 Απριλίου 2022

→ Τόπος Διεξαγωγής
Ξενοδοχείο Golden Age
Μιχαλακοπούλου 57, 11528, Αθήνα
Τηλ.: 210 7240 861

→ Εγγραφές
Η εγγραφή και η παρακολούθηση του συνεδρίου είναι δωρεάν και επιτρέπεται μόνο σε επαγγελματίες υγείας και σε προπτυχιακούς/μεταπτυχιακούς φοιτητές. Οι συμμετέχοντες είναι απαραίτητο να βεβαιώνουν την ιδιότητά τους, προσκομίζοντας αντίστοιχο αποδεικτικό στοιχείο.

→ Οδηγίες παρακολούθησης με φυσική παρουσία
Η επιστημονική εκδήλωση θα διεξαχθεί λαμβάνοντας όλα τα προληπτικά μέτρα κατά της διασποράς του COVID-19 και με τον ελάχιστο επιτρεπόμενο αριθμό συμμετεχόντων στη συνεδριακή αίθουσα, σύμφωνα με τις ισχύουσες διατάξεις.
Για την είσοδο στην αίθουσα θα τηρηθεί σειρά προτεραιότητας βάσει της ώρας άφιξης στον συνεδριακό χώρο και όχι το πότε πραγματοποιήθηκε η εγγραφή στο συνέδριο. Όσοι συμμετέχοντες επιθυμούν να έχουν φυσική παρουσία θα πρέπει να προσέλθουν στο χώρο διεξαγωγής για την εγγραφή τους ή να πραγματοποιήσουν την προεγγραφή τους ηλεκτρονικά μέσω της ιστοσελίδας www.events.gr. Στους συμμετέχοντες θα σταλεί ηλεκτρονικό barcode που θα πρέπει να σαρώνουν κατά την είσοδό τους στην αίθουσα.
Η είσοδος στη συνεδριακή αίθουσα επιτρέπεται μόνο σε πλήρως εμβολιασμένους ή νοσήσαντες το τελευταίο εξάμηνο και απαιτείται η επίδειξη έγκυρου πιστοποιητικού εμβολιασμού ή πιστοποιητικού νόσησης. Η χρήση μάσκας προστασίας είναι υποχρεωτική για όλους τους συμμετέχοντες.

→ Οδηγίες Διαδικτυακής Παρακολούθησης
Βάσει των νέων υγειονομικών πρωτοκόλλων, το συνέδριο θα προβάλλεται ταυτόχρονα διαδικτυακά μέσω της ιστοσελίδας www.livemed.gr. Εάν είστε νέος χρήστης παρακαλούμε ακολουθήστε τη διαδικασία δημιουργίας λογαριασμού στο Livemed, συμπληρώνοντας τα απαραίτητα πεδία (πατήστε στο πεδίο **Register / Εγγραφή**). Η δημιουργία λογαριασμού είναι δωρεάν και υποχρεωτική για την παρακολούθηση των ομιλιών.
Εάν έχετε ήδη λογαριασμό στο Livemed χρησιμοποιήστε τους κωδικούς σας για να συνδεθείτε, επιλέξτε από το μενού την κατηγορία Live, το συνέδριο που θέλετε να παρακολουθήσετε και στη συνέχεια το εικονίδιο **Go Live ή Go Virtual**.

Στη συνέχεια για να συνδεθείτε με την αίθουσα, επιλέγετε από το μενού που εμφανίζεται στο κάτω μέρος της οθόνης σας, την «Αίθουσα Συνεδριάσεων»

Σημείωση: Εφόσον επιθυμείτε να παραλάβετε πιστοποιητικό, είναι απαραίτητο μετά τη σύνδεσή σας στο Livemed να μεταβείτε στην εικονική **«Γραμματεία Συνεδρίου»** και να ολοκληρώσετε την **«Εγγραφή»** σας στην επιστημονική εκδήλωση πατώντας το αντίστοιχο εικονίδιο, ώστε να αρχίσει να καταγράφεται ο χρόνος παρακολούθησης.

→ Μόρια Συνεχιζόμενης Ιατρικής Εκπαίδευσης

Σύμφωνα με τα κριτήρια της EACCME-UEMS θα χορηγηθούν 24 μόρια Συνεχιζόμενης Ιατρικής Εκπαίδευσης (CME-CPD credits).

→ Παραλαβή Πιστοποιητικού

Βάσει της εγκυκλίου του ΕΟΦ, θα υπάρχει σύστημα καταμέτρησης του χρόνου παρακολούθησης. Το πιστοποιητικό παρακολούθησης θα είναι διαθέσιμο μετά το πέρας των εργασιών του Συνεδρίου σε όσους σύνεδρους έχουν κάνει εγγραφή. Απαραίτητη προϋπόθεση για την παραλαβή του πιστοποιητικού παρακολούθησης είναι η συμπλήρωση τουλάχιστον του 60% των συνολικών ωρών του επιστημονικού προγράμματος και η ηλεκτρονική συμπλήρωση του ερωτηματολογίου αξιολόγησης του συνεδρίου. Ο αριθμός Μορίων Συνεχιζόμενης Ιατρικής Εκπαίδευσης (CME-CPD), θα υπολογιστεί βάσει του χρόνου παρακολούθησης που θα καταγραφεί στην πλατφόρμα Livemed για όσους έχουν διαδικτυακή παρουσία και στο σύστημα καταμέτρησης στην είσοδο της αίθουσας για όσους έχουν φυσική παρουσία. Πιστοποιητικό δε μπορεί να δοθεί για την on-demand παρακολούθηση.

Οι συμμετέχοντες (είτε με φυσική είτε με διαδικτυακή παρουσία) μπορούν να παραλάβουν το πιστοποιητικό τους απευθείας από την πλατφόρμα μέσω του πεδίου **«Πιστοποιητικό»**, το οποίο ενεργοποιείται μετά τη λήξη του Συνεδρίου. Το συγκεκριμένο πεδίο θα είναι ενεργό έως και 6 μήνες από τη λήξη της εκδήλωσης.

→ Γραμματεία

ets Events & Travel Solutions

E.T.S. Events & Travel Solutions A.E.
Ελ. Βενιζέλου 154, 17122 Ν. Σμύρνη, Τηλ.: 210- 98 80 032
Φαξ: 210-98 81 303 • E-mail: ets@otenet.gr, ets@events.gr
Website: www.events.gr

Απαγορεύεται ρητά η αναπαραγωγή, αναδημοσίευση, αντιγραφή, αποθήκευση, πώληση, μετάδοση, διανομή, έκδοση, εκτέλεση, λήψη (download), μετάφραση, τροποποίηση με οποιονδήποτε τρόπο, χωρίς τη ρητή προηγούμενη έγγραφη συναίνεση της Εταιρίας, του συνόλου ή μέρους του περιεχομένου του Προγράμματος. Η E.T.S. Events & Travel Solutions επιφυλάσσεται ρητώς παντός νομίμου δικαιώματός της για τη διαφύλαξη των δικαιωμάτων πνευματικής και βιομηχανικής ιδιοκτησίας. Για αναλυτικότερες πληροφορίες επισκεφθείτε το www.events.gr

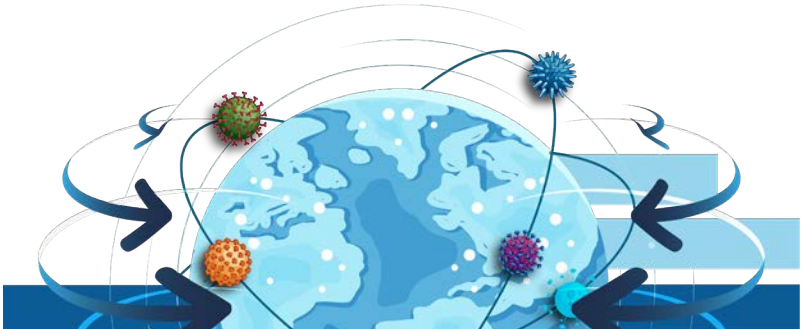

→ ΧΟΡΗΓΟΙ

AstraZeneca

GILEAD
Oncology

gsk

MSD
INVENTING FOR LIFE

Pfizer

sobi
rare strength